

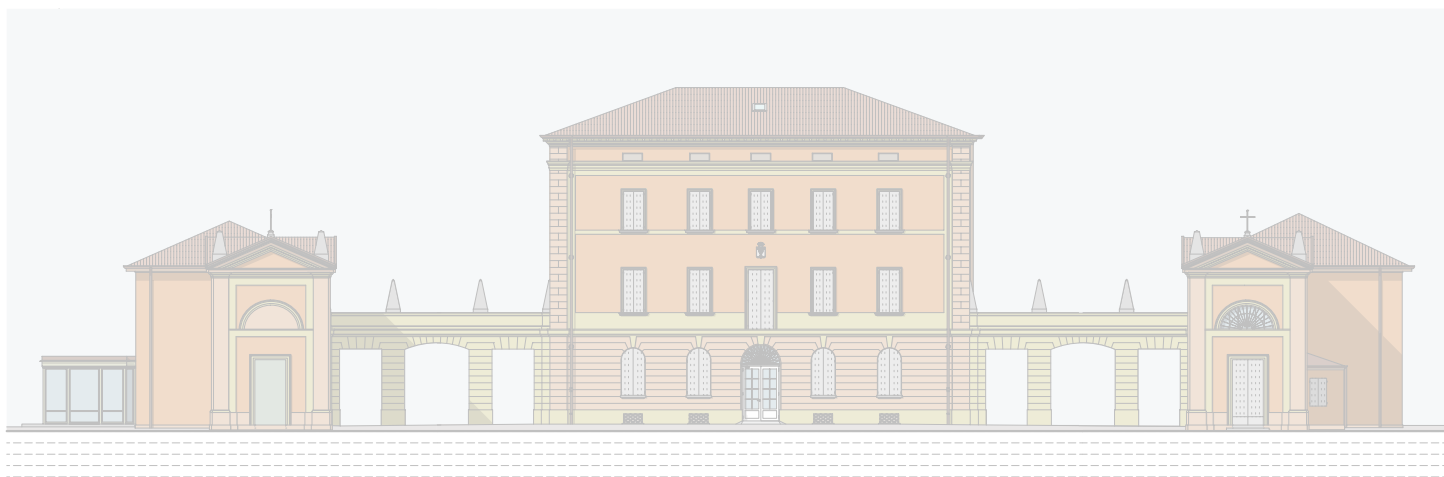

# COMUNE DI CASTEL MAGGIORE

## OPERE DI MANUTENZIONE STRAORDINARIA DEL COMPLESSO DENOMINATO "VILLA SALINA-MALPIGHI"

POSTO IN VIA GALLIERA n. 2  
STRALCIO n. 1 - CUP G77H21082710002



IL RICHIEDENTE:  
**Comune di Castel Maggiore**

AREA LL.PP. - PATRIMONIO - TRASPORTI - MOBILITA'  
**La Dirigente: Lucia Campana**

PROGETTISTA E D.L.:  
**Arch. Loreto Colucci**

TECNICO COMPETENTE

AUTORIZZAZIONE  
prot. 29410 del 10/12/2021  
*art. 21, comma 4, D. Lgs. 42/2004*

AUTORIZZAZIONE PAESAGGISTICA  
n. 1/2022 del 11/01/2022  
*art. 146, D. Lgs. 42/2004*

PROGETTO DEFINITIVO-ESECUTIVO  
Stralcio n. 1  
*art. 23, commi 7 e 8, D. Lgs. 50/2016*

OGGETTO: FOTOINSERIMENTI

TAVOLA	18.1 S1 - REL		SCALA	MARZO 2022
DATA AGG.	N.	DESCRIZIONE		

## **COMUNE DI CASTEL MAGGIORE**

PROGETTO ARCHITETTONICO

**Arch. Loreto Colucci**

AREA LL.PP. – PATRIMONIO –

TRASPORTI – MOBILITA'

**Geom. Lucia Campana**

## **- FOTOINSERIMENTI**

***OPERE DI MANUTENZIONE STRAORDINARIA NEL COMPLESSO ARCHITETTONICO DI VILLA SALINA MALPIGHI, POSTO AL CIVICO 2 DI VIA GALLIERA A CASTEL MAGGIORE: PROGETTO DEFINITIVO - ESECUTIVO (art. 23, commi 7 e 8, D. Lgs. 50/2016) - STRALCIO n. 1<sup>1</sup>***

---

<sup>1</sup> Il presente elaborato comprende gli interventi già oggetto di Richiesta di Autorizzazione art. 21 e di Richiesta di Autorizzazione Paesaggistica nel loro complesso: lo Stralcio n. 1 riguarda esclusivamente una parte di tali interventi (cfr. elaborato 19.3 S1 - REL: Relazione tecnica - Sintesi interventi stralcio 1).





fotoinserimento: rampa su ingresso del corpo centrale





fotoinserimento: rampa su ingresso del corpo centrale





fotoinserimento:  
rampa su ingresso del corpo nord